

Anexo X

MEMORIA FINAL JUSTIFICATIVA DE LA REALIZACIÓN DEL PROGRAMA SUBVENCIONADO

**CONVOCATORIA: SUBVENCIÓN 0,7% IRPF
AÑO: 2008**

1.- Entidad

Nombre: FUNDACIÓN FONT PICANT

N.I.F. G-58251901

2.- Denominación del programa

SANT MIQUEL DE MAIFRÉ

3.- Colectivo de atención

PROGRAMAS PARA LA INCLUSIÓN SOCIAL.

4.- Resumen del contenido del programa

Programa de continuidad iniciado con la subvención 0,52% IRPF 97 y a partir del año 2000 en sinergia con el Taller de Empleo Osor en sus seis primeras ediciones. La subvención con cargo al 0,7% IRPF 2008 no se pudo articular por suspensión de la Convocatoria Taller de Empleo 2009 por el departamento de Trabajo, debiéndose realizar dentro de los parámetros que caracterizaron a sus dos primeras ediciones 1997-98 en la que participó la totalidad de las personas residentes en tratamiento rehabilitador y formativo-laboral del Centro, sin contratación salarial: 14 Mujeres y 48 Varones comprendidos entre los 32-66 años con una media de 42.

De todas maneras – aparte de las contrataciones de alumnos/as trabajadores/as en semestres y la reducción del tiempo de taller a 4 horas/día entre lunes y viernes, las actuaciones formativas previstas (albañilería y jardinería) no se vieron obstaculizadas habiéndose compensado con la participación de maestros voluntarios. Se mantuvo sin cambios la esencia de:

4.1 – El programa Social: para habilidades pre-profesionales y profesionales de los colectivos referidos.

4.2– El programa de obras en imágenes se adjunta en CD descriptivo-fotográficos .

Ha posibilitado optimizar las instalaciones para residentes y personal operador, la circulación de personas con movilidad reducida , habiéndose construido una recepción nueva y central en el edificio residencia “A” y mejorado la conexión entre los edificios por dos rampas; habilitando despachos y espacios nuevos en el edificio B y creando 2 espacios externos (zona de deportes y espacio de piscina) ampliando el enjardinado y huerto.

4.3 – Se ha observado – esta vez sin taller de empleo – mayor cohesión de los grupos en las actividades.

4.4 – Programa de cumplimiento alternativo a penas de prisión se ha mantenido con éxito habiéndolo cumplido 4 personas de sexo masculino.

5.- Periodo de ejecución del programa

15.09.2009 al 14.09.2010

7.- Número de usuarios directos

62

10.- Metodología o instrumentos utilizados

10.1 – Objetivos Arquitectónicos:

10.1.1 - La “Partida de Obra” o “Unidad de Obra” como conjunto de acciones constructivas, susceptibles de ser evaluadas técnica como económicamente en un “todo indivisible”. Resulta ser la “clave formativa” del “aprender-haciendo”.

10.1.2 – Instrumentos de Control para Salud y Seguridad en el trabajo: Se han ido ajustando a los proyectos arquitectónicos, proyectos de seguridad general y replanteamientos constructivos en rehabilitación y/o modificación de espacios, previa formación en Salud y Seguridad para cada grupo de trabajo.

10.1.3 - Registro fotográfico digital – con participación de usuarios/as - de las fases de aprendizaje en todos los talleres con secuencia en función de la Unidad de Obra u Acción establecida.

10.1.4 - Archivo y clasificación de toda la documentación constructiva recopilada.

10.2 – En los Objetivos Sociales:

10.2.1 - La formación profesional:

Se adaptó a las cambiantes características del grupo y se individualizó en sus ejercicios prácticos para la adquisición de habilidades en cada disciplina, siguiendo la modalidad de “aprender-haciendo”, y para esta edición, como en las anteriores al año 2000, en el entendido que el trabajo formativo resulta ser también una actividad formativo-laboral-altruista de gran valor para los/as participantes, quienes entendieron la historia de la institución y mejoraron con inusual entusiasmo sus instalaciones para grupos venideros.

Esta metodología “entre el descubrimiento, la demostración y el goce” (dependiente de la capacitación de los maestros de taller y educadores del programa para su correcto seguimiento) fue medida con los siguientes instrumentos indicadores:

10.2.2 - Programas de sensibilización:

- Uso de Agua de riego, fría y caliente para consumo humano en zona rural.
- Mantenimiento de agua depósito-piscina para baño y deportes.
- Mantenimiento de la red de saneamiento rural y uso de servicios.
- Riesgo laboral y consumo de sustancias – Violencia de Género y Consumo.

- Control y trazado de alimentos y el agua para el consumo humano como su tratamiento.

- Control de Calidad de Vida y aprovechamiento de actividades protocolizados trimestrales.

- Evaluación al final de cada fase de actividad por parte de los/as participantes.

10.2.3 - Ampliación de las actividades en nuevos espacios:

- Deportivas: Piscina /Campo deportes.
- Formativas: Músico-terapia, Arte-terapia.
- Nuevas tecnologías: Informática Linux-Windows – Imagen digital.

10.2.4 – Observación, control y evaluación:

- Observación directa del trabajo del/la alumno/a-trabajador/ra-residente en rehabilitación por parte de maestros/as y educadores, partiendo de cada nivel de salud-capacitación “inicial”. (Nivel de Ingreso, medido y protocolizado en dossier individual), adjuntado a la historia clínica basada en las clasificaciones multi-axiales CIE-10 y DSMIV-TR.

- De habilidades, resistencia e iniciativas individuales, lo mismo que productos intermedios y finales de los trabajos realizados, con la finalidad de una correcta realización de la acción (jardinería), instalación u obra proyectada, siempre en seguridad para los/as participantes y para sus futuros/as usuarios/as.

- Registro diario protocolizado de asistencia, clases, acciones e incidencias en todos los talleres.

- Registro autoscópico digitalizado de formas del hacer para evaluar en equipo por disciplina, con especial acento en temas de formación y seguridad en el medio laboral.

- Registro de Informes de Altas del Centro, seguimiento de derivación individualizado, inserción socio-profesional y seguimiento socio-laboral post-talleres.
- Participación de alumnos/as-trabajadores/as en los procesos de replanteo y programación de las actividades con vistas a estimular su motivación y cohesión como colectivo.

10.3 – Objetivos financieros:

- Sistema de control presupuestario en base a cuenta única por programa, conciliación bancaria hasta estudio analítico de contabilidad y posterior auditoría externa obligatoria desde 1997.
- Registro diario protocolizado de compras de materiales, equipos individuales, carteles, etc.
- Estimación de la inversión anual /Coste tratamiento rehabilitador-formativo.

11.- Actuaciones realizadas

ACTIVIDADES	FECHA INICIO	FECHA TÉRMINO
- De la programación:		
De la Gestión:		
- Ajuste del programa asistencial y formativo a la nueva realidad económica.	02/02/09	09/02/09
- Organización coordinación de equipo asistencial – formativo.	02/02/09	23/02/09
- Compra de equipamientos individuales de seguridad.	15/09/09	22/09/09
- Provisión de recursos y materiales con seguimiento contable para la actividad en talleres.	15/09/09	14/09/10
- Evaluación trimestral protocolizada de Calidad y Satisfacción en el colectivo de beneficiarios/as.	15/09/09	14/09/10
- Marketing social y divulgación.	15/09/09	14/09/10
De la Organización:		
- Selección y distribución de actividades de 4 horas/día en días laborables..	03/08/09	17/08/09
- Protocolos e itinerarios de inicio para aulas y talleres desde el cese del programa anterior.	04/05/09	16/05/09
- Diagnóstico de estado de desarrollo en el plan de obras – prioridades.	04/05/09	08/06/09
- Protocolos de recogida de datos, aulas y talleres, incidencias.	15/09/09	14/09/10
- Calendario y horarios de actividades de planificación trimestral.	15/09/09	14/09/10
- Coordinación del Programa Asistencial, el Plan Individual y las Actividades en Talleres.	15/09/09	14/09/10
- Ampliación y nueva distribución de espacios para actividades de taller, formativas y de recreo.	22/09/09	30/06/10
De la Formación:		
- Seguridad y Salud en el Trabajo; Seguridad alimentaria y Manipulación de Alimentos.	15/09/09	14/09/10
- Prevención práctica de riesgos – catástrofes; en aulas y talleres.	15/09/09	14/09/10
- Formación teórico-práctica en lenguas españolas (catalán y castellano).	15/09/09	14/09/10
- Sensibilización medio ambiental y evacuación de residuos.	15/09/09	14/09/10
- Aplicación de Nuevas Tecnologías por parte de los usuarios/as. (Informática, Imagen-Sonido)	02/01/10	14/09/10
- Ampliación de Nuevos espacios para talleres de artes aplicadas y música en el Edificio B.	02/01/10	14/09/10
- Taller de Albañilería: Construcción y sus disciplinas establecidas.		
-Exteriores y Edificio B.		
- Construcción muros de piedra en jardines sector Noroeste de la finca sobre depósito-piscina.	05/04/10	14/06/10
- Cimentación en hormigón armado de todos los muros en piedra, hormigón y hierro.	15/09/09	14/09/10
- Acceso cabecera puente: excavación de rampas, nivelación a máquina, drenajes y embaldosado.	01/06/10	30/07/10
- Reparación muro interior de contención a consecuencia movimiento sísmico (derribo, limpieza espacio, retirada escombros, nueva cimentación de hormigón armado y construcción muro nuevo).	03/05/10	14/06/10
- Reparación muro perimetral por derribo a consecuencia movimiento sísmico (derribo, limpieza espacio, retirada escombros, nueva cimentación de hormigón armado y construcción muro nuevo).	16/08/10	EJECUCIÓN
- Construcción de muro en piedra y hormigón armado en camino de acceso, hormigonado y solado de las rampas acceso a puente de conexión entre edificios.	02/11/09	14/12/09
- Nivelado, construcción de acera perimetral y embaldosado con toba rústica de depósito-piscina.	02/09/09	30/11/09

- Nivelado, construcción de rampa y terminación de solado extremo poniente de acera perimetral A.	15/03/10	16/04/10
Interiores del Edificio B.		
- Repicado de revestimientos originales en paredes de altillo levante y Planta Baja.	15/09/09	16/11/09
- Repicado, enlucido en yeso, lijado e imprimación en paredes: distribuidor acceso, despacho, archivo 3ª planta y distribuidor 2ª planta.	15/04/10	31/08/10
- Ampliación red de saneamiento en Planta Baja y Planta 1.	08/01/10	08/03/10
- Diseño informático: Proyecto interiores.	15/02/10	15/03/10
- Vaciado espacios totalidad planta baja Edificio B sector levante para reubicación y traslado talleres.	15/03/10	15/04/10
- Colocación de pre marcos (Acceso edificio, despacho, archivo 3ª planta y distribuidor 2ª planta).	01/07/10	31/08/10
- Preparación y colocación cielo-rasos distribuidor 2ª planta.	05/07/10	06/09/10
- Preparación y colocación cielo-rasos despacho y archivo 3ª planta.	23/08/10	02/09/10
- Revestimiento en yeso de paredes despacho y archivo 3ª planta.	03/09/10	10/09/10
- Mirador central Edificio B. Reparación de cubierta; Revestimiento de paredes con yeso.	09/08/10	11/08/10
- Nivelación de suelo y embaldosado en gres 40x40 del mirador. (25m2)	16/08/10	18/08/10
- Nivelación y reforzamiento forjado de acceso distribuidor edificio B por puente Norte.	03/05/10	21/05/10
- Solado en gres 40x40 de distribuidor, despacho, archivo 3ª planta, .	09/11/09	30/11/09
- Rectificación de muros y accesos a hueco de escalera central 2ª-3ª plantas del Edificio B.	01/09/10	10/09/10
-		
- Edificio A:		
- Repicado de revestimiento antiguo y nuevo enlucido paredes escalera central y entrada principal.	01/10/09	15/10/09
- Preparación, lijado e imprimación en paredes baños 4ª planta poniente; sala TV y entrada principal.	14/06/10	14/09/10
- Excavaciones explanada principal para construcción de nuevo vestíbulo. Cimentación.	01/10/09	10/11/09
- Derribo de fachada sobre hueco escalera central hasta 1ª planta.	01/10/09	06/10/09
- Derribo de Escalera central desde PB hasta P1 – Colocación de cercos de seguridad.	07/10/09	14/10/09
- Pavimentación, cemento armado y solado entrada principal – Elevación de pilares de fábrica 60X60.	20/10/09	20/11/09
- Tendido de vigas y bovedillas entre pilares para cubierta.	15/12/09	15/01/10
- Encontrado y colocación de hierro para relleno de hormigón de cubierta vestíbulo.	15/01/10	15/02/10
- Construcción y colocación planchas de hormigón alveolado en voladizo frontal vestíbulo.	15/02/10	30/04/10
- Construcción de escalera en tocho visto: entrada principal, jardineras laterales.	15/07/10	30/08/10
- Colocación cielo-raso en entrada principal y en rellanos escalera central.	01/07/10	26/07/10
- Sustitución puerta de acceso antiguo por ventana en sala TV PB de acuerdo a proyecto.	26/07/10	06/08/10
- Revestimiento en yeso de todos los espacios antes exteriores, pilares interiores y rectificación sala.	02/08/10	06/08/10
- Lijado imprimación y pintura de vestíbulo y espacios adyacentes (Sala TV)	07/06/10	14/09/10
- Fijación de vigas de acero para nuevo tramo escalera en hierro y madera de la entrada principal.	19/07/10	06/09/10
- Nivelado, colocación solado en gres 40X40 de todo el vestíbulo y distribuidor de PB.	16/08/10	25/08/10
- Rectificación de acceso a personas con movilidad reducida con reforma de rampas de acceso.	01/03/10	15/03/10
- Establecimiento de nuevo itinerario de accesos-salidas del edificio Residencia (A).	16/03/10	16/03/10
- Taller de Jardinería y espacios verdes:		
- Uso seguro de máquinas y herramientas de mano.	15/09/09	14/09/10
- Plano de la finca y replanteo de los nuevos espacios ajardinados.(600 m2 a hacia Noroeste)	15/09/09	15/11/09
- Poda de árboles y arbustos.	15/02/10	15/03/10
- Preparación de tierras y bancales para el plantío de arbustos, plantas aromáticas y florales.	01/03/10	01/04/10
- Armado de terraplenes, canteros y terrazas.	15/11/09	15/02/10
- Formación de planteles.	29/02/10	12/03/10
- Ampliación de la red de regadío para el huerto y los jardines en el sector Noroeste (piscina).	15/01/10	15/02/10
- Plantío de hortalizas de temporada.	15/04/10	30/04/10
- Sembrado de flores, arbustos y césped en plano de piscina, bancales A-C y acceso principal.	15/04/10	30/04/10
- Preparación de tierra para labranza.	01/04/10	30/04/10
- Inicio cultivos de huerto.	01/04/10	30/04/10
- Planteles de esquejes para ornamentación de acera del edificio A, edificio C, entrada y piscina	15/03/10	31/03/10
- Abono de la tierra y su mantenimiento.	01/03/10	30/06/10
- Visitas concertadas a jardines de la provincia (Blanes, Olot, Figueres) .	15/03/10	21/06/10
- Mantenimiento del césped, las plantas florales y los arbustos.	15/09/09	14/09/10
- Mantenimiento de máquinas y herramientas – Uso del agua.	15/09/09	14/09/10
- Mantenimiento de los espacios verdes próximos a las áreas enjardinadas.	15/09/09	14/09/10
- Uso correcto y mantenimiento del regadío manual y automatizado.	15/09/09	14/09/10
- Mantenimiento de los cultivos de tomates, pimientos, calabazas, melones, lechugas, zanahorias,etc.	01/03/10	14/09/10
- Cultivos de verano y protección contra plagas y animales (jabalíes)	01/04/10	14/09/10
- Sistemas de información y vigilancia en el jardín y áreas anexas a la piscina.	15/09/09	14/09/10
- Mantenimiento de piscina: utilización de alguicidas, cloro y sustancias floculantes. Filtrado del agua.	15/04/10	14/09/10
- Seguridad en actividades relacionadas con la piscina. (Teoría y prácticas en seguridad)	15/09/09	14/09/10

- Desbrozado de acceso a riberas del río 3 veces al año.	15/09/09	14/09/10
- Colaboración con carpintería para colocación de vallas en noroeste de la finca.	12/04/10	10/05/10
- Control y limpieza de las vías de circulación de las aguas pluviales.	15/09/09	14/09/10
- Instalaciones de Agua, Luz y calefacción:		
- Exteriores:		
- Instalación y puesta en marcha del sistema de reciclado y filtración del vaso de depósito-piscina.	13/07/09	20/07/09
- Verificación de Boca de Incendio y conexiones para agua de seguridad.	15/07/09	15/07/09
- Instalación, puesta en marcha y verificación de línea de agua para duchas.	20/07/09	24/07/09
- Instalación, verificación de línea eléctrica e iluminación vaso y exteriores de piscina.	15/09/09	25/09/09
- Reparación de tendido eléctrico de luces exteriores A-C	15/03/10	26/03/10
- Extensión de iluminación exterior (2 farolas) rampas de acceso norte Edificio B	09/08/10	12/08/10
- Edificio B:		
- Sustitución y rectificación de tendido eléctrico principal del Edificio por modificación de muros.	15/04/10	31/08/10
- Instalación eléctrica del distribuidor acceso edificio norte, despacho y archivo 3ª planta .	23/08/10	02/09/10
- Colocación puntos de luz y apliques en distribuidor acceso edificio, despacho y archivo 3ª planta y distribuidor 2ª planta.	06/09/10	10/09/10
- Rectificación de tendido de seguridad contra incendios 2ª planta.	12/07/10	16/07/10
- Rectificación de tendido eléctrico Aula de Informática acondicionada para 16 equipos.	15/03/10	30/03/10
- Extensión de 2 líneas de teléfono a nuevo despacho en 3ª planta.	23/08/10	30/08/10
- Extensión de líneas de seguridad a despacho y archivo en 3ª planta.	26/07/10	29/07/10
-Electricidad Edificio A:		
- Mantenimiento, instalación y verificación de accesorios eléctricos.(ventiladores y acondicionadores)	01/10/09	15/10/09
- Sustitución total de antigua instalación eléctrica por conexión a la nueva red, con verificación desde las cajas de sub-distribución en rellanos del hueco escalera, (5 plantas)	10/05/10	10/07/10
- Rectificación de líneas externas (capilla – piscina - edificio C)	15/02/10	15/03/10
- Rectificación de líneas eléctricas de los sistemas de suministro y distribución de agua para consumo humano.	10/05/10	14/05/10
- Rectificación de alumbrado del hueco de escalera central.	10/05/10	10/07/10
- Instalación de iluminación al vestíbulo de acceso principal (exteriores e interiores)	16/08/10	23/08/10
- Instalación de puntos de luz en cielo-raso de vestíbulo y escalera de acceso principal.	24/08/10	27/08/10
- Extensión de iluminación a sector poniente de acera y escalera de emergencia.	07/06/10	11/06/10
- Cierres metálicos (Forja)		
- Construcción y colocación vallas de coronación a los muros de finca sobre jardines piscina.	01/03/10	06/05/10
- Construcción y colocación puerta acceso a piscina.	15/08/10	14/09/10
- Construcción y colocación porterías y canastas para cancha de deportes.	10/05/10	10/06/10
- Construcción y colocación cuerpo, soporte, tensores y escalones entrada principal Edificio A.	15/07/10	31/08/10
- Construcción y colocación arqueta de acceso a cuarto de máquinas de depósito-piscina.	15/09/09	14/09/10
- Construcción de 8 rejas para ventanas de 1ª planta Edificio B sobre cancha de deportes.	15/10/09	15/11/09
- Construcción de pasamanos (en coordinación con carpintería) de escalera principal edificio A.	01/08/10	15/08/10
- Carpintería de madera:		
- Construcción, pintura y colocación de marcos, tapas (embellecedores), puertas, ventanas y mosquiteras Edificio B y sala de TV planta baja del Edificio A.	23/08/10	13/09/10
- Construcción del mobiliario de biblioteca y sala de informática.	21/09/09	23/10/09
- Construcción de estanterías y armarios fijos en sala de TV planta baja del edificio A.	10/07/10	10/08/10
- Lijado, pulido, tintado y barnizado de remates de madera.	23/09/09	15/08/10
- Construcción de moldes para encofrados de hormigón destinados: Vestíbulo y arquetas saneamiento	01/10/10	01/04/10
- Restauración y construcción de marcos nuevos para pinturas al óleo.	01/10/10	01/12/10
- Colocación escalones de escalera principal al Edificio A.	01/09/10	06/09/10
- Construcción y colocación valla y puerta acceso a finca por camino norte y oeste de la propiedad.	01/04/10	14/05/10
- Sustitución de una viga soporte en glorieta del altillo del edificio A sector Poniente.	16/08/10	06/09/10
- Reforzamiento de sector levante de la cubierta con colocación de 12 caballos empotrados.	16/08/10	06/09/10
- Tratamiento de todas las vigas de madera del altillo edificio A con aceite mineral y gasoil.	16/08/10	06/09/10
- Construcción y colocación puertas acceso a los laterales de altillos A sector levante y poniente.	16/08/10	06/09/10
- Construcción-colocación marcos y telas mosquiteras en aulas y espacios comunes de edificios.	01/02/10	15/04/10

- Construcción y colocación marcos, puertas y ventanas vestíbulo principal Edificio A; despacho y archivo 3ª planta edificio B; distribuidor 2ª planta edificio B. Colocación de cristales.	15/12/09	15/06/10
- Colocación – pegado - de césped artificial cancha de deportes con remate perimetral.	01/03/10	31/03/10
- Construcción - colocación de suelo en madera sector Sur de la piscina, tratado.	15/06/10	30/06/10
- Reparación techo mirador Edificio B (machihembrado y cubierta en coordinación de talleres)	05/08/10	06/08/10
- Colocación de barandillas y pasamanos de tramo principal de escalera central en vestíbulo A.	10/09/10	14/09/10
- Construcción de 2 ventanas (marcos incluidos) P1 edificio B en sustitución de puertas.	23/07/10	29/07/10
- Construcción de mobiliario de jardín y jardineras para espacios exteriores.	05/10/09	21/12/09
- Armado de bancos para el vestíbulo del edificio A.	01/02/10	03/02/10
- Recuperación, reciclaje de madera y derivados para la realización de mobiliario diverso.	10/05/10	10/08/10
Otras Actividades:		
- Tramitación de autorización-concertación subvencionada para ampliación de plazas residenciales.	16/02/09	-----
- Proyecto Medio Ambiental: energía solar fotovoltaica en prueba Lampistería 2010. 2 artefactos.	05/04/10	05/04/10
- Difusión del Programa Residencia Socio-sanitaria combinada con Formación - Trabajo Altruista.	15/09/09	14/09/10
- Página web www.fontpicant.com – En permanente actualización	15/09/09	14/09/10
- Participación en Foros del Tercer Sector Social.	15/09/09	14/09/10
- Participantes fundadores de Comisión Permanente de la Red de Asistencia Pública para centros Residenciales: Coordinadora de CT-PR.	15/09/09	14/09/10
Actividades Formativas:		
- Formación de Castellano y Catalán	15/09/09	14/09/10
- Formación básica complementaria para cada oficio seleccionado.	15/09/09	14/09/10
- Formación en Seguridad y Salud en el Trabajo. (Teórica Básica y Práctica para cada actividad)	15/09/09	14/09/10
- Formación básica compensatoria integrada al Plan Terapéutico Individual.	15/09/09	14/09/10
- Formación práctica en seguridad individual - colectiva en el taller.	15/09/09	14/09/10
- Formación en Nuevas Tecnologías: Informática e Internet – Intranet.	15/09/09	14/09/10
- Formación en Inserción profesional y proyecto de Creación de una empresa de Inserción.	15/09/09	14/09/10
- Prácticas de seguridad contra incendios externos o internos.	15/09/09	14/09/10
- Curso de Seguridad y Salud con énfasis en la Prevención de Accidentes.	15/09/09	14/09/10
- Derechos y deberes ciudadanos discapacitados.	15/09/09	14/09/10
- Sensibilización sobre Violencia de Género y Respeto a la diferencia.	15/09/09	14/09/10
Acciones de contratación externa (con colaboración interna)		
- Movimiento de tierras (excavaciones, cimientos, caminería, taludes, rellenos y derribos.)	01/03/10	08/09/10

12.- Objetivos previstos, cuantificados en la medida de lo posible

PARTIDAS OBRA Y OBJETIVOS CORTO PLAZO	INICIO	FINALIZACIÓN	PERSONAS	RESULTADOS
Gestión – Organización				De 1 - 10
- Marketing social y divulgación	15/08/09	30/12/10	-	5
- Organización coordinación de equipo asistencial – formativo.	15/08/09	23/10/09	-	7
- Adquisición de equipamientos individuales de seguridad.	15/09/09	22/09/09	63	10
- Provisión de recursos y materiales con seguimiento contable para la actividad en talleres.	15/09/09	14/09/10	63	10
- Evaluación trimestral protocolizada de Calidad y Satisfacción en el colectivo de beneficiarios/as.	15/09/09	14/09/10	63	8
- Selección y distribución de actividades de 4 horas/día en días laborables.	03/08/09	17/08/09	2	8
- Protocolos e itinerarios de inicio para aulas y talleres desde el cese del programa anterior.	04/08/09	30/09/09	2	7

PARTIDAS OBRA Y OBJETIVOS CORTO PLAZO	INICIO	FINALIZACIÓN	PERSONAS	RESULTADOS
- Diagnóstico de estadio de desarrollo en el plan de obras – prioridades.	04/08/09	07/09/09	-	9
- Protocolización - recogida de datos, aulas y talleres.	15/09/09	14/09/10	-	8
- Calendario y horarios de actividades - planificación mensual	15/09/09	13/09/10	1	7
- Coordinación del Programa Asistencial, el Plan Individual y las Actividades en Talleres.	15/09/09	14/09/10	2	7
- Ampliación y nueva distribución de espacios para actividades de taller, formativas y de recreo.	22/09/09	30/06/10	63	10
De la Formación				
- Trabajo seguro– Alimentos seguros y de calidad.	15/09/09	14/09/10	63	10
- Prevención de accidentes - catástrofes	15/09/09	14/09/10	63	9
- Uso de lenguas españolas: Catalán – Castellano.	15/09/09	14/09/10	63	10
- Sensibilización medio-ambiental: evacuación de residuos.	15/09/09	14/09/10	63	7
- Aplicación de NT: Informática – Imagen digital.	15/09/09	14/09/10	63	7
- No a la Violencia de Género – Respeto a la Diferencia	15/09/09	14/09/10	63	10
De los Talleres				Del 1 al 10
Construcción – Muros de piedra y hormigón armado: Jardines	15/09/09	14/09/10	25	10
Construcción – Camino entre edificios C-B	15/09/09	28/11/09	6	8
Construcción – Acceso principal – Vestíbulo - Escalera	01/10/09	14/09/10	18	10
Construcción - Rectificación rampas y accesos Edificios	01/10/09	14/09/10	4	9
Construcción - Revestimiento 5 plantas de hueco escalera	15/09/09	14/09/10	4	10
Construcción - Conexión entre edificios – explanada Sur.	15/09/09	14/09/10	6	3
Construcción – Solado de accesos a Edificios y puente.	16/06/10	25/08/10	8	10
Construcción – Solado perimetral de piscina	15/09/09	30/11/09	6	8
Construcción - Pintado -Iluminado de Vestíbulo-Anexos.	07/06/10	14/09/10	4	8
Jardinería - Construcción: Cierre perimetral piscina – canteros.	15/09/09	03/10/09	10	10
Jardinería – Construcción: Canteros rampas de acceso puente.	15/09/09	15/03/10	4	10
Jardinería - Piscina: Enjardinado y césped de nuevos espacios	15/09/09	02/10/09	8	10
Jardinería - Enjardinado acceso finca.: césped – flores.	03/05/10	29/05/10	6	8
Todos - Uso correcto-seguro de equipamientos y máquinas.	15/09/09	14/09/10	10	8
Jardinería – Instalaciones: Extensión área de regadío y luces	15/02/10	14/09/10	4	8
Jardinería – Instalaciones – Mantenimiento de agua piscina.	03/05/10	14/09/10	4	8
Jardinería – Horticultura – Cultivo de hortalizas.	01/10/09	14/09/10	10	6
Jardinería – Mantenimiento de jardines, regadío, plantíos.	01/10/09	14/09/10	10	8
Carpintería – Marcos y puertas de vestíbulo edificio A.	01/02/10	15/03/10	6	10
Carpintería – Escalones escalera central acceso.	01/08/10	14/09/10	5	10
Carpintería – Puertas y ventanas edificios A-B	15/09/09	14/09/10	6	10
Carpintería – Marcos de puertas y ventanas para edificio B	15/09/09	14/09/10	6	10
Carpintería – Moldes para placas hormigón.	01/02/10	14/05/10	3	10
Carpintería – Escalera sala máquinas de piscina	15/03/10	31/03/10	3	10
Carpintería – Suelo Sur de piscina registrable.	05/04/10	28/05/10	3	10
Forja – Puerta acceso hueco sala máquinas piscina.	15/09/09	02/10/09	3	10
Forja – Vigas de hierro y escalones escalera central.	01/02/10	30/04/10	2	7
Forja – Rejas ventanas área deportiva.	15/09/09	29/01/10	4	7
Forja – Barandillas acero-inoxidable escalera central A.	09/08/10	13/09/10	2	10
Forja – Cimentaciones y muros de construcción	15/09/09	14/09/10	4	8
Instalaciones – Red de circuito forzado para agua caliente	15/09/09	16/10/09	4	10
Instalaciones – Red eléctrica Residencia. (finalización)	09/11/09	21/05/10	4	9
Instalaciones – Red eléctrica edificio B (ampliación)	24/05/10	14/09/10	4	6
Instalaciones – Sistema depuración filtración cubo piscina	15/09/09	02/10/09	4	10
Instalaciones – Iluminación riego a jardines oeste.	24/05/10	14/09/10	4	6

13.- Resultados obtenidos del programa cuantificados y valorados

13.1 - Resultados sobre las personas:

Participaron del programa 62 personas: 48 varones (76%) y 14 mujeres (21%) con una media de edad de 45 años. 57 personas se integraron en actividades de taller y 3 no lo hicieron por razones de salud: 2 varones y 1 mujer.

PARTICIPACIÓN DE LAS PERSONAS EN EL PROGRAMA

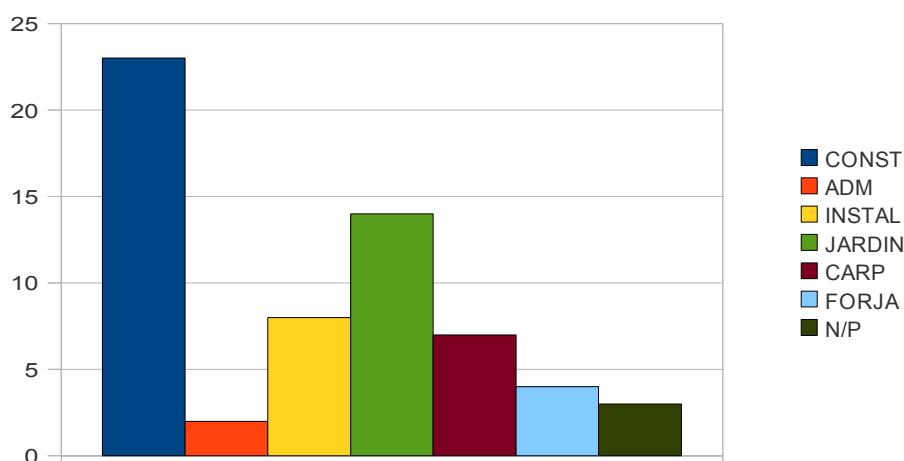

La no-contratación por parte del Taller de Empleo cohesionó a los grupos de trabajo sin diferencias entre quienes colaboraban a modo de “pre-taller” y quienes lo hacían en carácter de alumnos/as-trabajadores/as “aprendiendo un oficio o enseñando sus habilidades”.

Pese a lo avanzado del desarrollo en estructuras, sistemas y servicios, en la encuesta de opinión a usuarios/as correspondiente a junio 2010 (la anterior es de febrero y la próxima se realiza en octubre) se recogió la impresión sobre los equipamientos existentes. Se resumen en el gráfico y se puntúa la media por persona para la totalidad de los mismos entre 1-5. resultando una media de 3,67.

Media de Puntuación Servicios por Usuarios/as 14-06-2010

5 personas en 27 encuestadas consideran a los recursos como insuficientes entre los que se destacan: ascensores, comedores, dormitorios, piscina.... Se adjunta la tabla de origen.

OPINION SOBRE LAS INSTALACIONES SMM – PUNTUADAS DEL 1- 5 ENTRE MAL Y EXCELENTE.		
PUNTUACIONES POR PREGUNTA MEDIAS TOTALES Y MEDIAS/PERSONA	TOTALES	X/PERS.
01 – Habitación individual con baño.	93	3,72
02 – Habitación individual con baño compartido	93	3,72
03 – Espacios de cocina, lavado de platos, cacerolas y menaje	109	4,36
04 – Comedor..	95	3,8
05 – Sala de TV	76	3,04
06 – Espacios para personas fumadoras.	92	3,68
07 – Consultorio de psicología	113	4,52
08 – Consultorio de enfermería/medicina.	97	3,88
09 – Despachos de Taller/Guardias.	110	4,4
10 – Sala para las reuniones generales.	71	2,84
11 – Gimnasio.	85	3,4
12 – Biblioteca.	103	4,12
13 – Sala de Informática.	100	4
14 – Salón de actos y teatro.	101	4,04
15 – Ascensores.	67	2,68
16 – Iglesia	80	3,2
17 – Piscina	72	2,88
18 – Cancha de deportes.	78	3,12
19 – Caminos de acceso	90	3,6
20 – Letreros indicadores del centro.	120	4,8
21 – Indicaciones internas de seguridad.	92	3,68
22 – Equipamientos contra incendios.	81	3,24
23 – Huertos	86	3,44
24 – Jardines.	102	4,08
25 – Vehículos a disposición de actividades.	90	3,6
TOTALES DE ENCUESTA	91,84	3,67

La presencia de maestros voluntarios (albañilería y carpintería) no modificó las relaciones con el personal contratado (maestro de jardinería José Marés) y la coordinación como sinergias establecidas con el equipo del programa asistencial dado no se padeció tensión de horarios, antes impuestos por el rigor de ejecución del Taller de Empleo. (Ver memoria adjunta sobre población y distribución en talleres para grupos de beneficiarios/as)

13.2 – Resultados Formativos:

Protocolizadas todas las intervenciones – desde la asistencia a clases – actividades – como su evaluación por parte de las personas participantes, se considera un avance en relación a ediciones anteriores, dada la implicación del equipo asistencial en asuntos profesionales para las personas asistidas. En la imagen de abajo: tomates del huerto.



13.3 – Resultados materiales:



Exceden lo propuesto en las actividades y el calendario previsto, con la excepción de la intervención en la explanada de acceso a los edificios, que por razones de obras anexas, se vio impedida de ser acometida con seguridad y se ha post-puesto para una edición posterior.

Subsana esta omisión, la intervención en espacios interiores del edificio B, (distribuidores y despachos) la extensión ajardinada hacia el sector poniente de la finca (depósito de agua – piscina) y el nuevo camino desde la entrada de la finca hacia el edificio B.

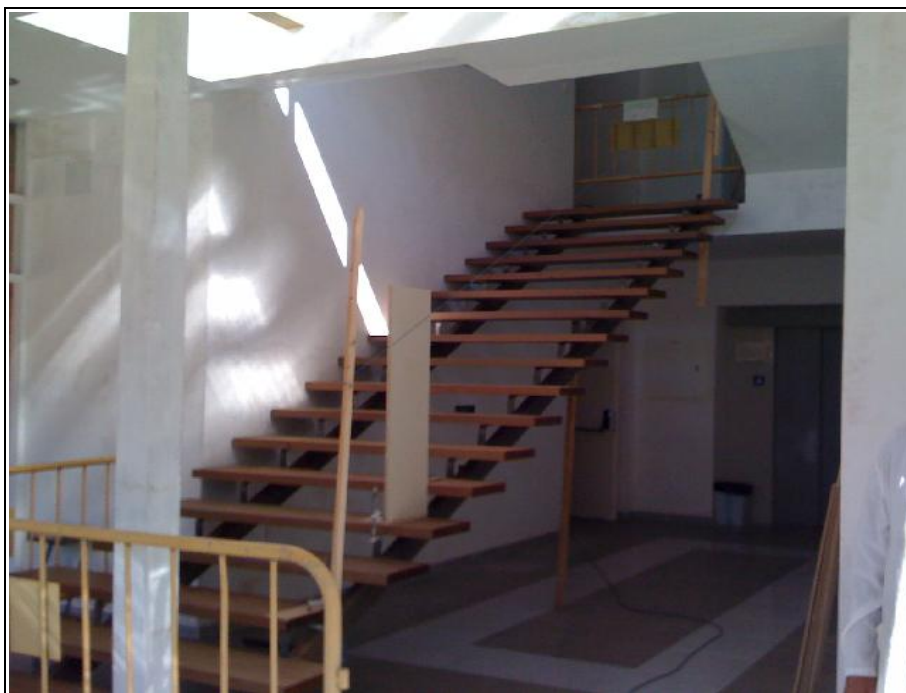

En la figura se observa la colocación de los escalones de la nueva escalera hacia el primer piso.

La intervención en jardines se caracterizó – aparte del césped – por el plantío de flores a lo largo de primavera e inicios del verano, aunque lo floral se diluyó en los enormes espacios verdes y obras.



14.- Desviaciones

14.1 – En relación a la organización-gestión: No se registraron.

14.2 – En relación a los contenidos formativos: Se cumplieron temarios y calendarios previstos.

14.3 – En relación a los talleres:

Se debieron de afrontar 2 derribos de muros (uno por temblor de tierra y otro por aluvión de lluvia intensa) que obligaron a su reconstrucción y no fueron cargados al coste del programa 0,7% IRPF 2008. De todos modos las intervenciones permitieron la formación en cimentaciones y construcción de muros armados en hierro para los/as alumnos/as. (figura inferior)



14.4 - Se realizaron mas intervenciones de la previstas (construcción, carpintería, forja, instalaciones eléctricas) debido a un grado superior de motivación y mayor participación de las personas asistidas; extremos que se listan para las acciones realizadas y en los documentos gráfico adjuntos CD-R.

15.- Conclusiones

15.1 – Sobre la realización de las reformas sin soporte económico a los alumnos-trabajadores:

Analizados y comparadas las partidas de obra realizadas para el período correspondiente a la realización Subvención 0,7% IRPF-2008 y teniendo presente la reducción de aportes económicos para materiales de taller y salarios para alumnos-trabajadores/as, no se ha observado disminución importante de las mismas, ni una disminución de su calidad.

15.2 - Si bien no se han realizado estudios comparativos con el necesario rigor metodológico requerido, se continúa insistiendo en la importancia de la formación profesional y el ejercicio laboral comporta para los centros (CTD) de tratamiento a personas drogodependientes.

15.3 - La subvención 0,7% del IRPF continúa siendo un aporte inestimable para la mejora permanente en Calidad de Vida de personas usuarias y profesionales en SMM. Sin su concurso es probable se estuviese estancado en modelos de asistencia precarios y alejados de las recomendaciones legales mas actuales.

Don/Dña JOSEP MARÍA BLANCH RIBAS, representante de la Entidad, certifica la veracidad de todos los datos reflejados en la presente Memoria.

Barcelona a 7 de octubre 2010

Firmado: D. Josep María Blanch Ribas

Nota: La memoria sólo ha sido modificada-ampliada en el ítem 15- Conclusiones, habiéndose incorporado a las páginas los logos del Ministerio y de Font Picant.